

**PRESUPUESTO DE INGRESOS
A 31 DE DICIEMBRE DE 2002**

(Unidad 01 y 02)

NOMBRE	APROPIACION	RECAUDOS	% PARTICIP
INGRESOS	64.354.444.622	63.067.392.806	100,00%
RECURSOS PROPIOS	13.454.522.430	12.167.470.614	19,29%
RENTAS PROPIAS	8.049.267.093	6.956.304.805	11,03%
VENTA DE BIENES Y SERVICIOS	2.710.274.000	2.686.013.442	4,26%
OPERACIONES COMERCIALES	1.437.083.000	976.923.952	1,55%
APORTES PATRONALES	65.000.000	58.831.565	0,09%
APORTES DE LOS AFILIADOS	1.545.000.000	1.275.582.703	2,02%
APORTES OTRAS ENTIDADES	212.769.000	105.692.010	0,17%
OTROS INGRESOS	2.079.141.093	1.853.261.133	2,94%
RECURSO DE CAPITAL	5.405.255.337	5.211.165.809	8,26%
APORTES A LA NACION⁽¹⁾	50.899.922.192	50.899.922.192	80,71%
FUNCIONAMIENTO	49.134.095.192	49.134.095.192	77,91%
INVERSION	1.765.827.000	1.765.827.000	2,80%

(1) SE TIENE ENCUENTA COMO RECAUDO EN APORTES DE LA NACION LA TOTALIDAD DEL PRESUPUESTO ASIGNADO

**PRESUPUESTO DE GASTOS
A 31 DE DICIEMBRE DE 2002**

(Unidad 01 y 02)

NOMBRE	APROPIACION	COMPROMISOS	% PARTICIP
FUNCIONAMIENTO	61.759.466.428	60.420.221.794	96,09%
GASTOS DE PERSONAL	43.145.077.376	43.063.929.481	68,48%
GASTOS GENERALES	8.132.895.003	7.484.739.174	11,90%
TRANSFERENCIAS	9.044.411.049	8.947.401.757	14,23%
OPERACIONES COMERCIALES	1.437.083.000	924.151.382	1,47%
INVERSION	2.594.978.194	2.460.643.812	3,91%
PROYECTOS INVERSION	2.594.978.194	2.460.643.812	3,91%
TOTAL	64.354.444.622	62.880.865.606	100,00%

Gráfica de Ingresos año 2002

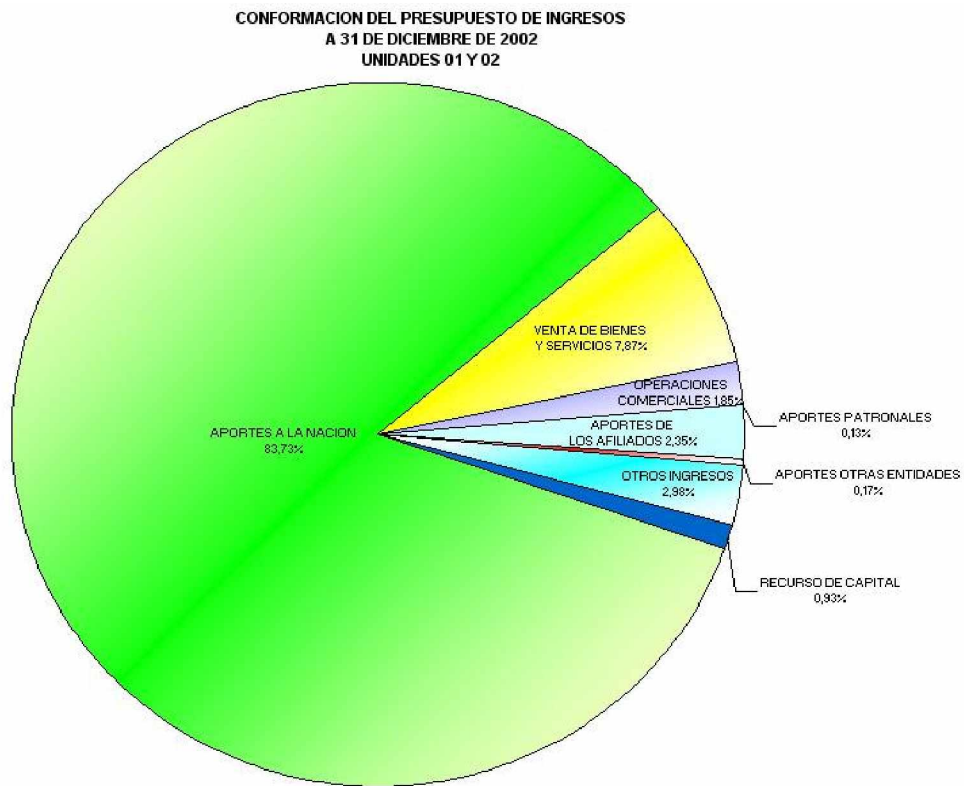

Gráfica de Gastos año 2002

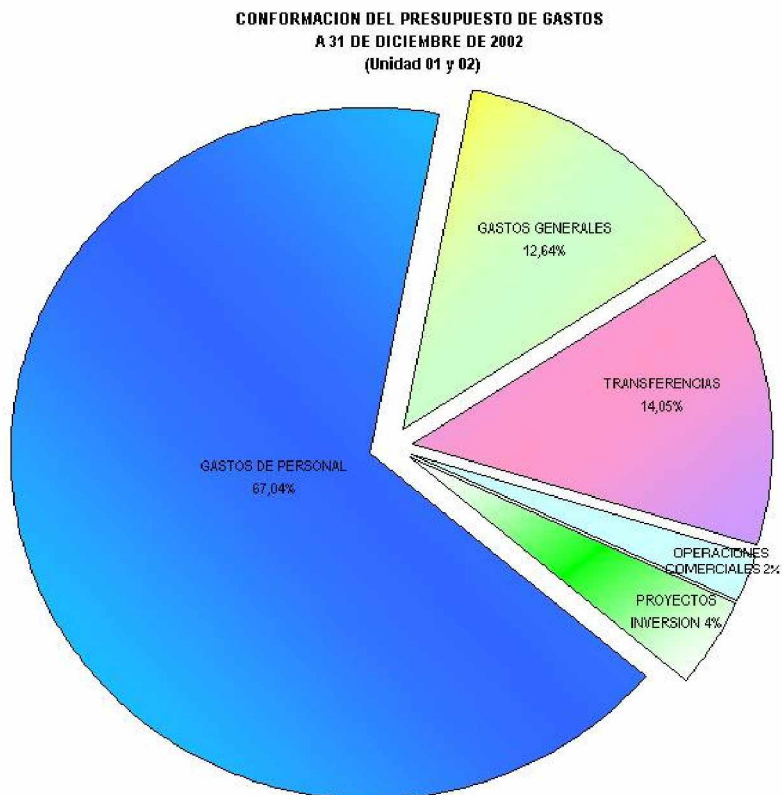

- Gráfica de Gastos de cada Unidad año 2002

**PARTICIPACION DE CADA UNIDAD EN EL TOTAL DE COMPROMISOS
A DICIEMBRE 31 DE 2002**

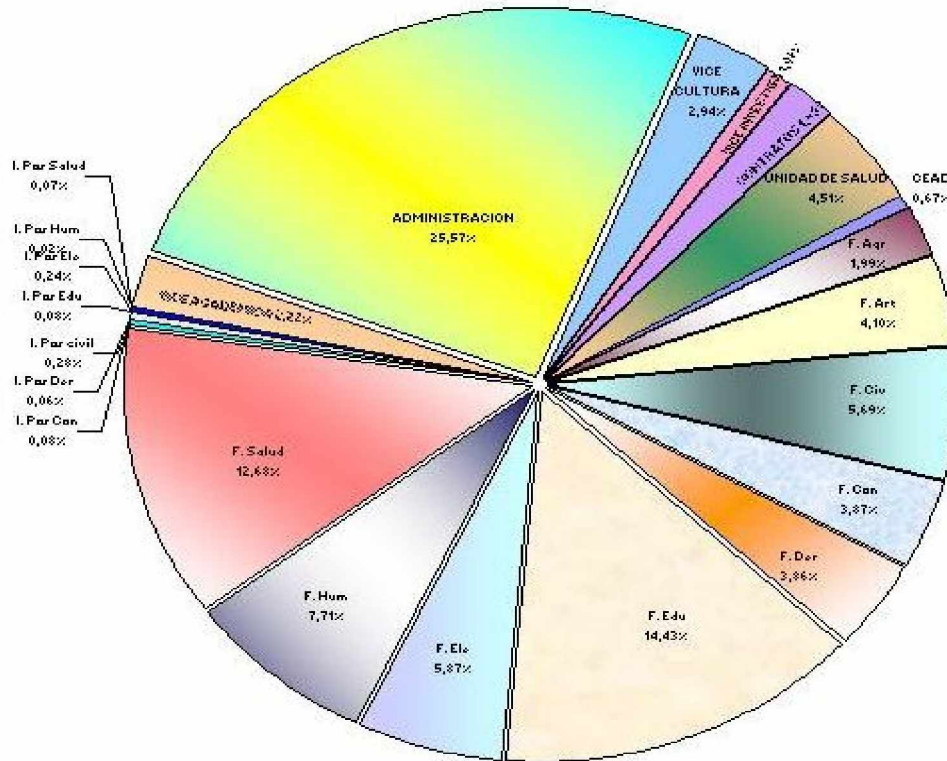

NOTAS: 1. En el cálculo del porcentaje de participación del sistema de Investigaciones de la Universidad, no está considerado el valor y tiempo de labor docente en en proyectos de investigación
 2. En el cálculo de la participación de la Administración esta incluido el valor del pago de Mesadas Pensionales, Cuota de Aduditaje-Contraloría, ICFES, Intereses por crédito de tesorería, servicio de correo y correspondencia, Ancho de Banda, Nómina: de celadores, aseadores, conductores, mensajeros de toda la Universidad.